ДИЈАБЕТЕН ДЕМАРТ НА ТЕРИТОРИЈАТА НА ОПШТИНА СТРУМИЦА ВО ПЕРИОДОД 2019-2023 ГОД

Кенеска, В.[1], Кенеска Е. [1], Кировска, З.[1], Велиновска, Н.[1]
[1] Факултет за медицински науки, Универзитет "Гоце Делчев" – Штип
[2]СОУОЗ „Димитар Влахов" –Струмица
[3]ЈЗУ „Општа болница„ –Струмица

4th International Student's Congress of Medicine 2024

Цел на трудот е да се прикаже инциденцата и преваленцата на дијабет во периодот од 2019-2023 год на територијата на Општина Струмица.

Најчести симптоми

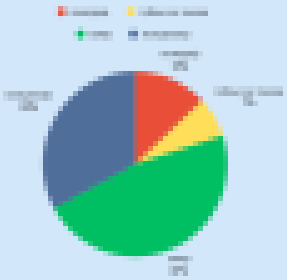

Третман и контроли:
Се користи инсулинска терапија и диететски режими на исхрана

Најчестите компликации од дијабетот кај децата се:

Висок крвен притисок
дислипидемија
метаболичен синдром
проблеми со коските
заболувања на срцето кај (кажете на цврсти)
дојка при спиење
полицистични јајници
хронично воспаление
клиничка депресија.

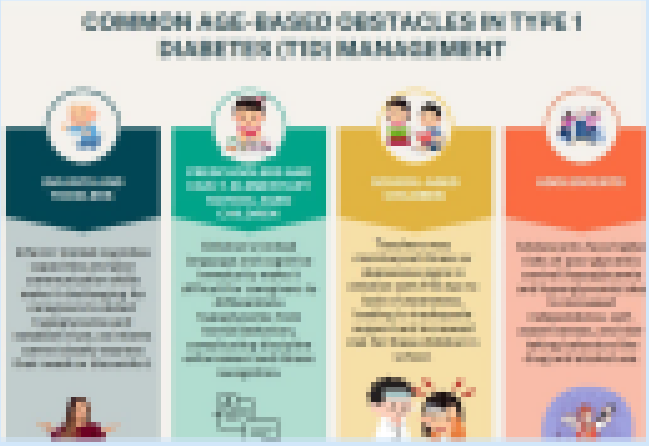

Материјал и методи

Истражувањето на подлогата на ЈЗУ Општа болница во Струмица се иницираше поради анализа на здравствениот состојба на децата на возраст од 1 до 15 години и нивно натрупување на евиденциите на амбулантно-поликлинечките услуги. Овие податоци можат да помогнат во идентификувањето на најчестите здравствени проблеми со кои се соочуваат децата во секојдневие, како и во планирањето на превентивни мерки и подобрување на здравствениот статус.

Резултати добиени во периодот од 2019-2023

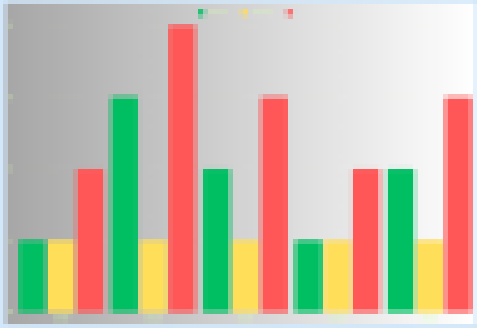

Резултати:
Во истражувачкиот период регистрирани се 14 деца на различна возраст со дијагностицирани дијабетес или дијабетес тип 1, од кои 9 се мајки и 5 момчиња

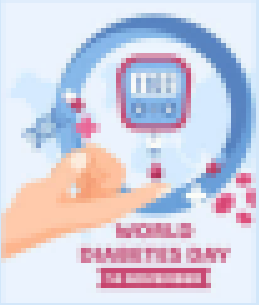

Заклучок:
Раната дијагностика и навремената терапија се од исклучителна важност кај оваа група на пациенти вклучувајќи ја и психолошката поддршка за прифаќањето на болеста